

To: [redacted]; [redacted]@rivm.nl; [redacted]; [redacted]@rivm.nl; [redacted]@rivm.nl; [redacted]
Cc: [redacted]@rivm.nl
From: [redacted]
Sent: Tue 9/29/2020 2:12:29 PM
Subject: FW: PBM in de thuiszorg
Received: Tue 9/29/2020 2:12:00 PM

Zie onder, ter info

Van: [redacted] <[redacted]@rivm.nl>
Verzonden: dinsdag 29 september 2020 16:09
Aan: [redacted]@rivm.nl
CC: [redacted]@rivm.nl; [redacted]@rivm.nl; [redacted]@rivm.nl; [redacted]@rivm.nl
Onderwerp: PBM in de thuiszorg

Hoi [redacted]

Ik begreep van [redacted] gisteren dat voor het volgende OMT het gebruik van mondkapjes in de gehandicapten zorg op de agenda staat?

Gaan jullie een advies over het dragen van medische mondkapjes door thuiszorg medewerkers ook agenderen? Of zit dat al in de Verenso richtlijn?

We hebben getracht het % positieven onder thuiszorg medewerkers af te leiden uit CoronIT data en dat houdt min of meer gelijke tred met het % onder alle door de GGD geteste mensen. Het is een beetje gegoochel met definities, want de specifieke beroepsgroep Thuiszorgmedewerker wordt niet uitgevraagd in CoronIT; we hebben nu geselecteerd op "Zorgmedewerker of paramedicus elders met contact met mensen binnen 1,5m" en daarbinnen op Verplegende en op Verzorgende. Verplegenden en verzorgenden in ziekenhuizen en verpleeghuizen hebben een eigen categorie.

Zie figuur: onder thuiszorgmedewerkers dus ook een zorgelijke trend, en ze zijn potentieel een belangrijke verspreidingsbron naar kwetsbare mensen in de maatschappij. We hebben de mantelzorgers nog niet in dit grafiekje, kunnen we er nog bij zetten.

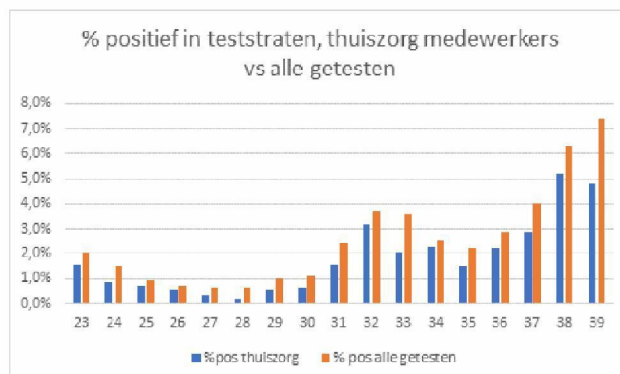

Groetjes, [redacted]

[redacted]
 RIVM | Centrum Infectieziektebestrijding | Centrum Epidemiologie en Surveillance
 Antonie van Leeuwenhoeklaan 9 | 3721 MA Bilthoven
 Postbus 1 | 3720 BA Bilthoven | Postbak [redacted]

Tel. 5 1 26
<http://www.rivm.nl>